

**ADENDO No. 6**

**TÉRMINOS DE REFERENCIA**

**"PROCESO DE SELECCIÓN DE RONDA COLOMBIA 2010"**

**21 de mayo de 2010**

De conformidad con el numeral **2.11.** de los **Términos de Referencia**, mediante el presente **Adendo No. 6**, la **ANH** se permite disponer las siguientes modificaciones.

Para una mejor comprensión, las modificaciones se presentan en ***letra cursiva, subrayado y en negrilla.***

Las demás reglas contenidas en los **Términos de Referencia**, que no hayan sido expresamente modificadas por el presente **Adendo No 6**, permanecen vigentes.

1. Se modifica la siguiente definición, así:

***"Compañía no Operadora: Se entiende por Compañía no Operadora aquella que cumple*** con la habilitación de la capacidad jurídica y financiera, de acuerdo con lo previsto en estos Términos de Referencia. La Compañía ***no Operadora*** deberá ser integrante de un solo Consorcio con una Compañía Habilitada Operadora o Habilitada Operadora Restringida por cada bloque ofertado.

***Para todos los efectos, en donde se haga mención en estos Términos de Referencia a la expresión "Compañía Habilitada" se entiende reemplaza por "Compañía no Operadora".***

2. Se reemplaza en anexo 1 Mapa general de localización de bloques de las áreas, así:

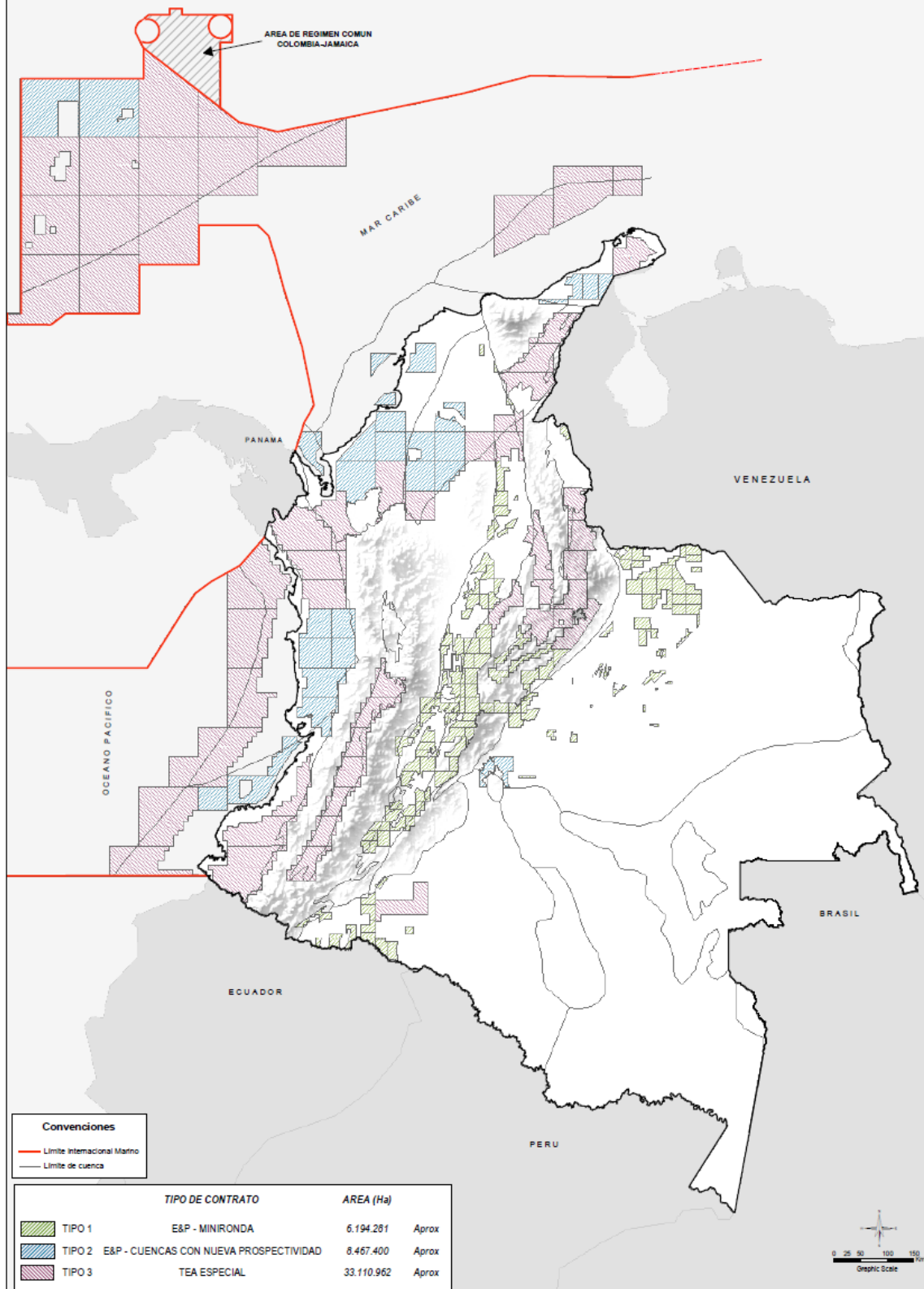

3. Se modifican los bloques COR-16, COR-28 y COR-31 de la cuenca Cordillera, SN- 2 de la cuenca Sinú San Jacinto, VMM-23, VMM-27 y VMM-28 y se adicionan bloques VMM-36, VMM-37, de la cuenca Valle Medio Magdalena, así:

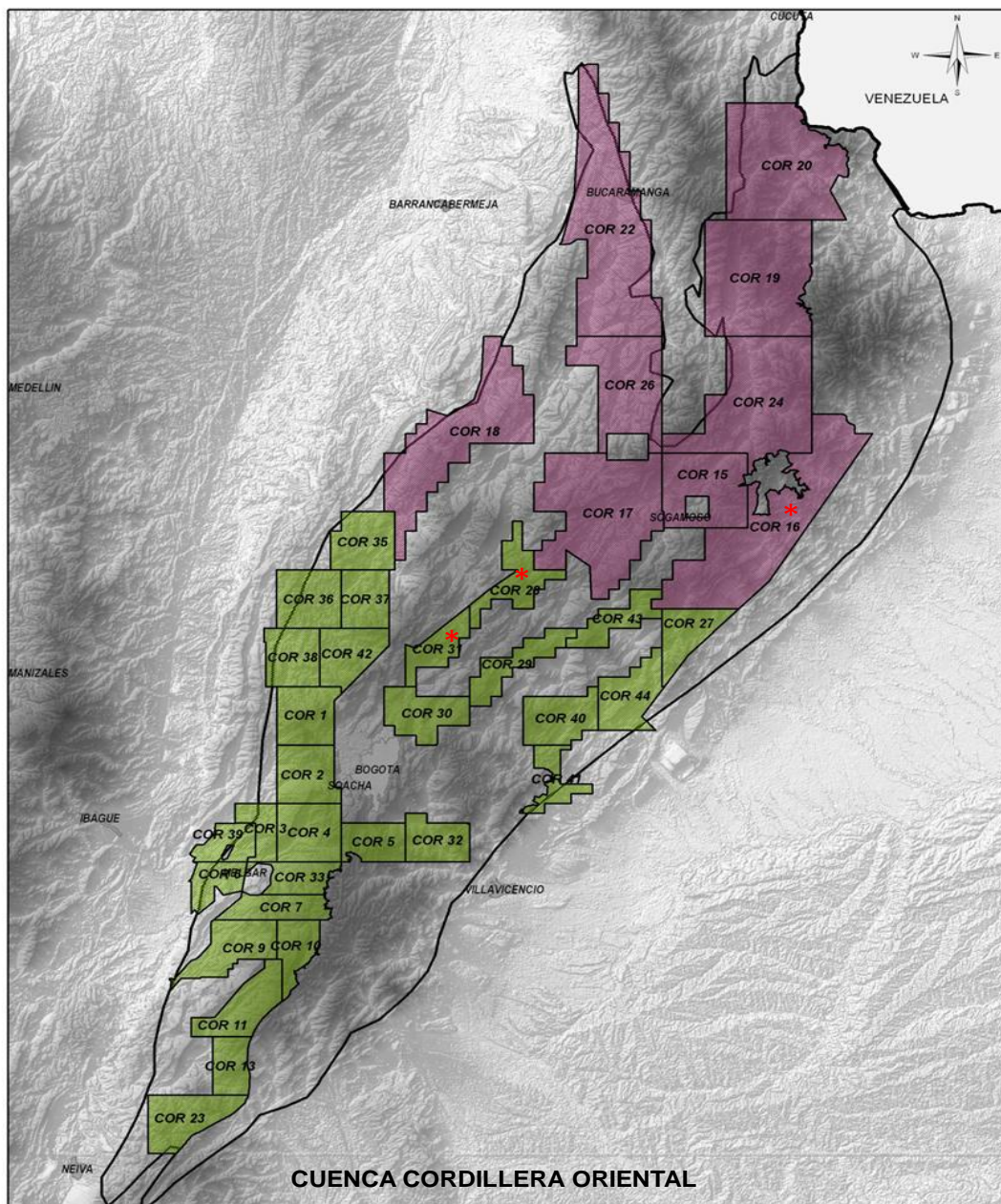

\* Bloques Modificados

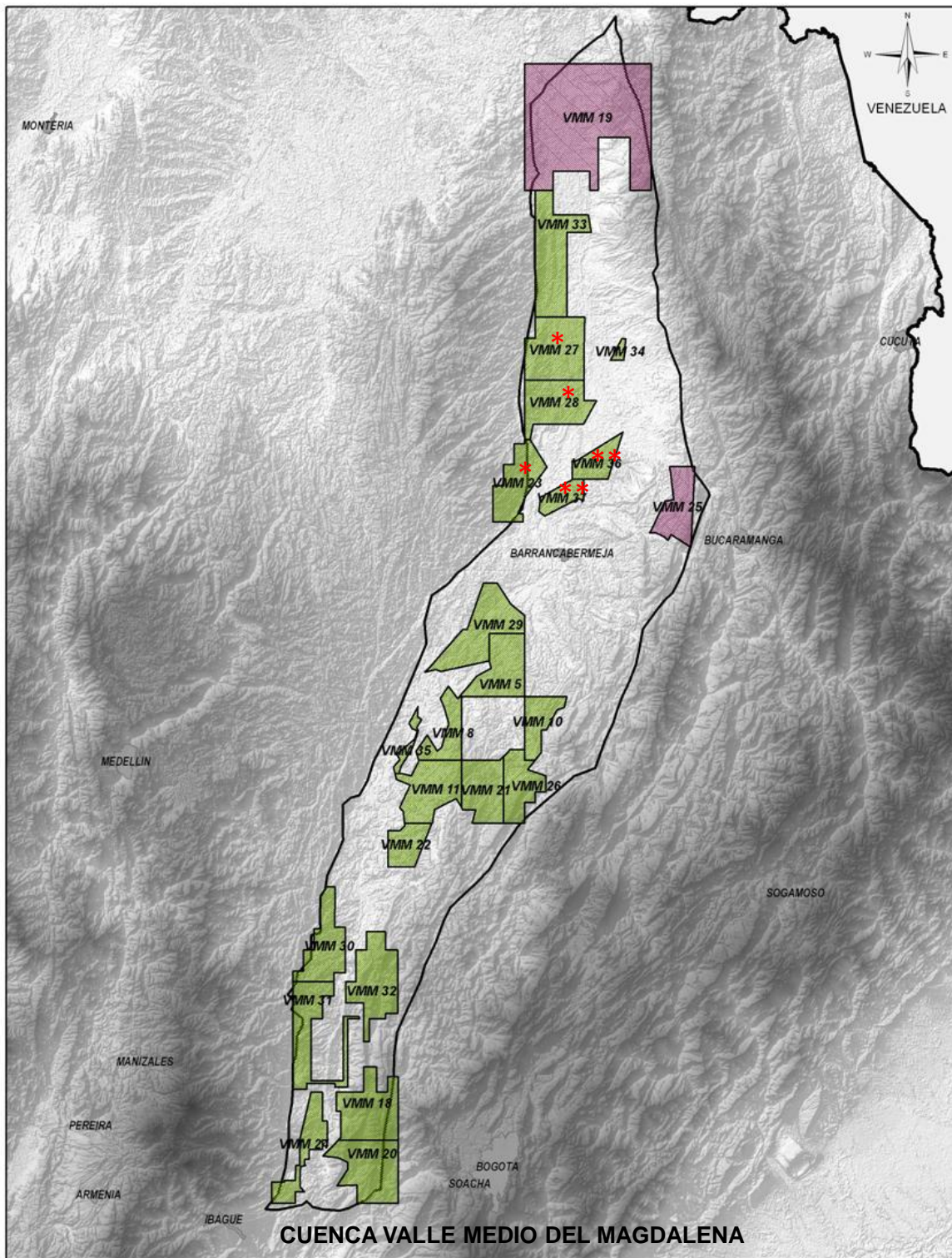

- \* Bloques Modificados
- \*\* Bloques Nuevos

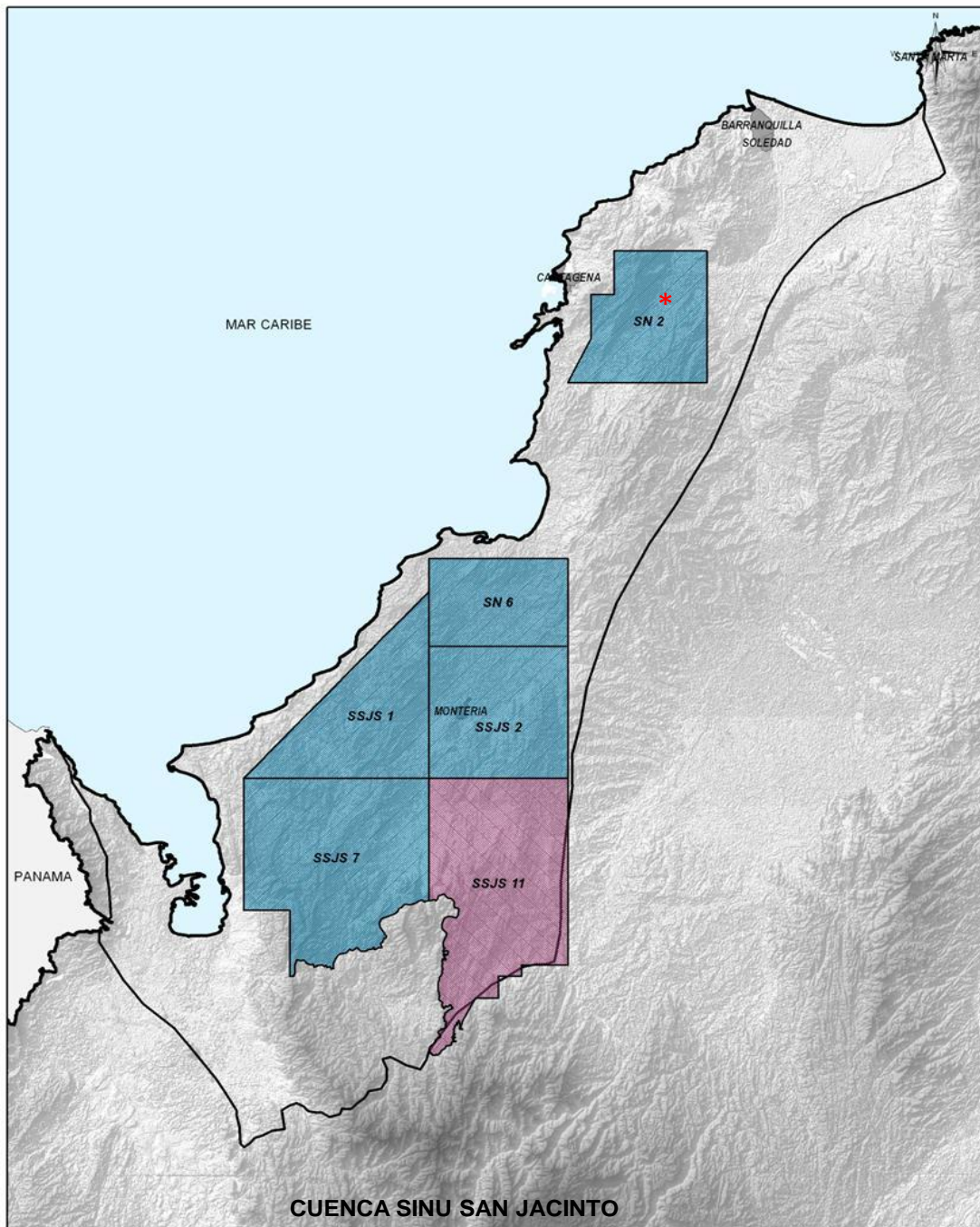

\* Bloque Modificado

4. Se reemplazan la totalidad de los archivos SHAPE FILE de linderos y coordenadas del anexo 3.
5. Se publica la minuta de contrato E&P, que se suscribirá como resultado del proceso de selección Ronda Colombia 2010, con las modificaciones a la definición de área contratada, al objeto y alcance del contrato, condiciones resolutorias previas y a los Derechos económicos por precios altos.

**CAROLYNNA ARCE HERNANDEZ**  
Subdirector Técnico