

**ADENDO No. 5**

**TÉRMINOS DE REFERENCIA**

**"PROCESO DE SELECCIÓN DE RONDA COLOMBIA 2010"**

**13 de mayo de 2010**

De conformidad con el numeral **2.11.** de los **Términos de Referencia**, mediante el presente **Adendo No. 5**, la **ANH** se permite disponer las siguientes modificaciones.

Para una mejor comprensión, las modificaciones se presentan en **letra cursiva, subrayado y en negrilla.**

Las demás reglas contenidas en los **Términos de Referencia**, que no hayan sido expresamente modificadas por el presente **Adendo No 5**, permanecen vigentes.

1. Se modifica el primer inciso del numeral 2.4.1 de los términos de referencia así:

**“La ANH ofrece 47.611.158,2834 hectáreas en las Áreas Tipo 1, Tipo 2 y Tipo 3. (...)”**

2. Se adiciona al capítulo 6 de los términos de referencia denominado “del contrato” el numeral 6.3. así:

**“Fase 0. Los contratos que se suscriban como resultado de este proceso competitivo incluirán Fase 0, siempre y cuando el contratista haya identificado la presencia de grupos étnicos en las áreas de influencia de los trabajos exploratorios. Para este propósito, el contratista deberá confirmar esta circunstancia mediante comunicación escrita a la ANH, dentro de los primeros treinta (30) días posteriores a la firma del contrato. En caso contrario, el contrato entrará directamente a Fase 1.**

**Duración: Hasta seis (6) meses contados a partir de la fecha de suscripción del contrato.**

**Actividades: Adelantar los trámites de consultas previas, cuando éstas sean necesarias, antes de dar inicio a la primera fase.**

**En este período se espera que las empresas contratistas adelanten en forma paralela los trabajos de planeación,**

**localización de los trabajos, socialización y licencias ambientales, así como los procesos previos a la contratación de bienes y servicios.**

**Nota. La ANH podrá dar por terminada la Fase 0, cuando el proceso de Consulta Previa haya culminado o cuando EL CONTRATISTA no avance diligentemente en las anteriores actividades. Esta fase se podrá prorrogar si se presentan dificultades en el proceso de consulta previa que estén fuera del control de EL CONTRATISTA y debidamente certificadas por el Ministerio del Interior. La consulta previa se hará en coordinación con LA ANH.**

**Durante la ejecución de la Fase 0, no se generará contraprestación alguna a favor de LA ANH.**

3. Se reemplaza en anexo 1 Mapa general de localización de bloques de las áreas, así:

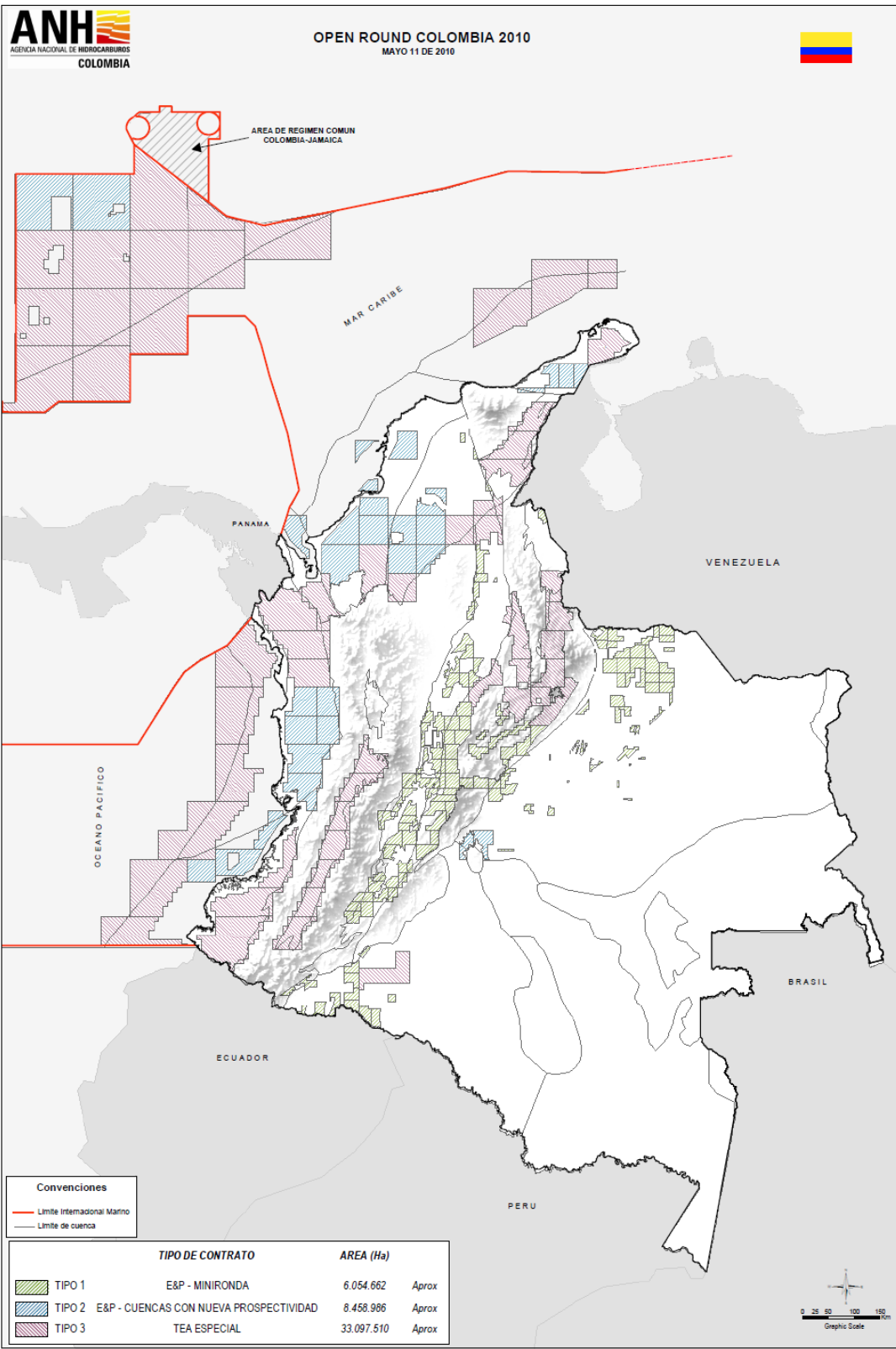

4. Se modifican los bloques de las cuencas Cesar- Ranchería: CR-2, Caguan – Putumayo: PUT-6, PUT-7 PUT-8 y PUT-12, Cordillera Oriental: COR-20, Llanos Orientales: LLA-38, LLA-39, LLA-42 y LLA-43, Catatumbo: CAT-1 y CAT-2, Los Cayos: CAYOS 4 y CAYOS 13, Choco: CHO N-1, Choco Off-Shore: CHO OFF-1, Colombia: CAYOS-9, Guajira:GUA-3 y GUA-5, Tumaco: TUM-3 y Tumaco Off-Shore: TUM OFF-2, en el anexo 2, así:

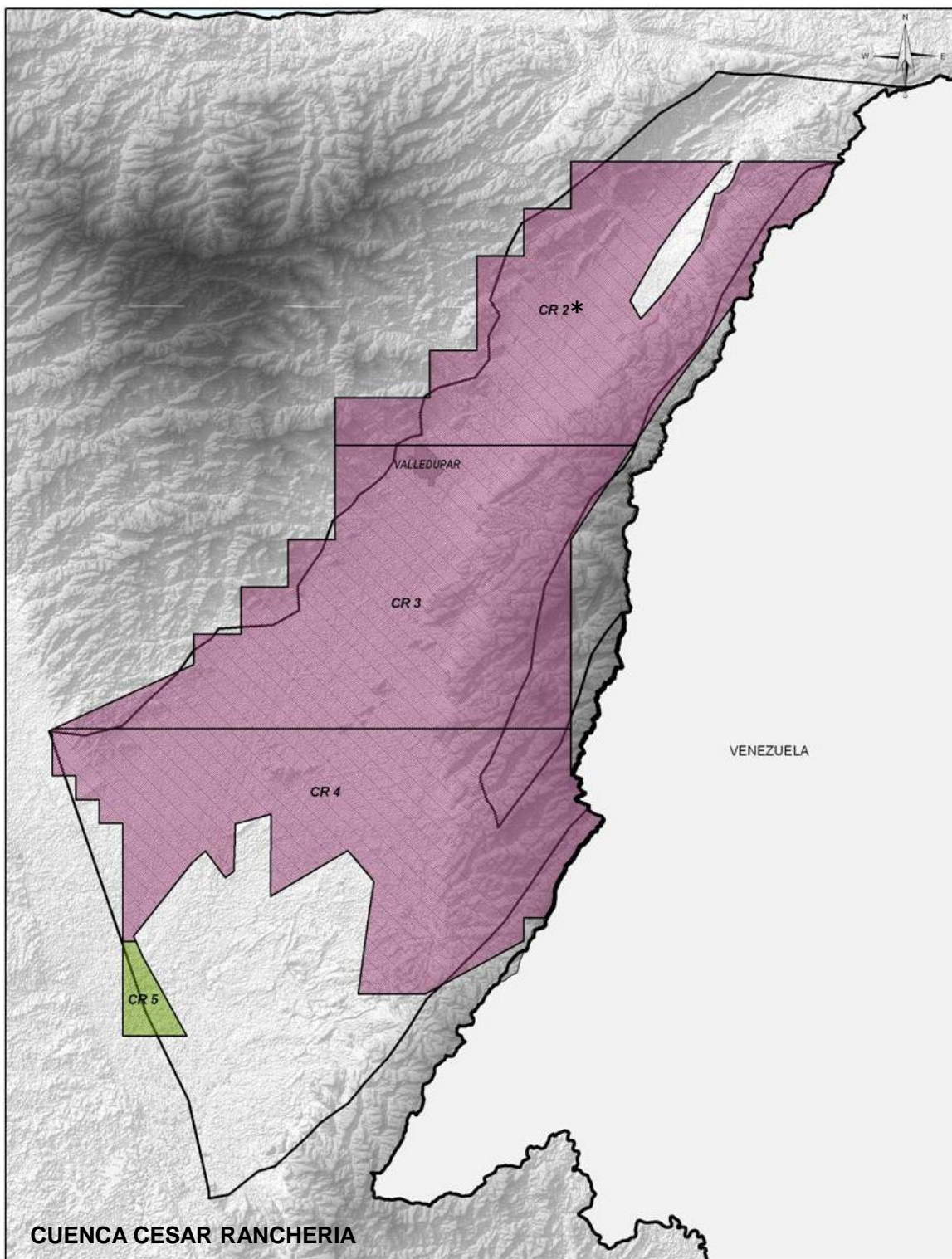

\* Bloque Modificado Límite Occidental



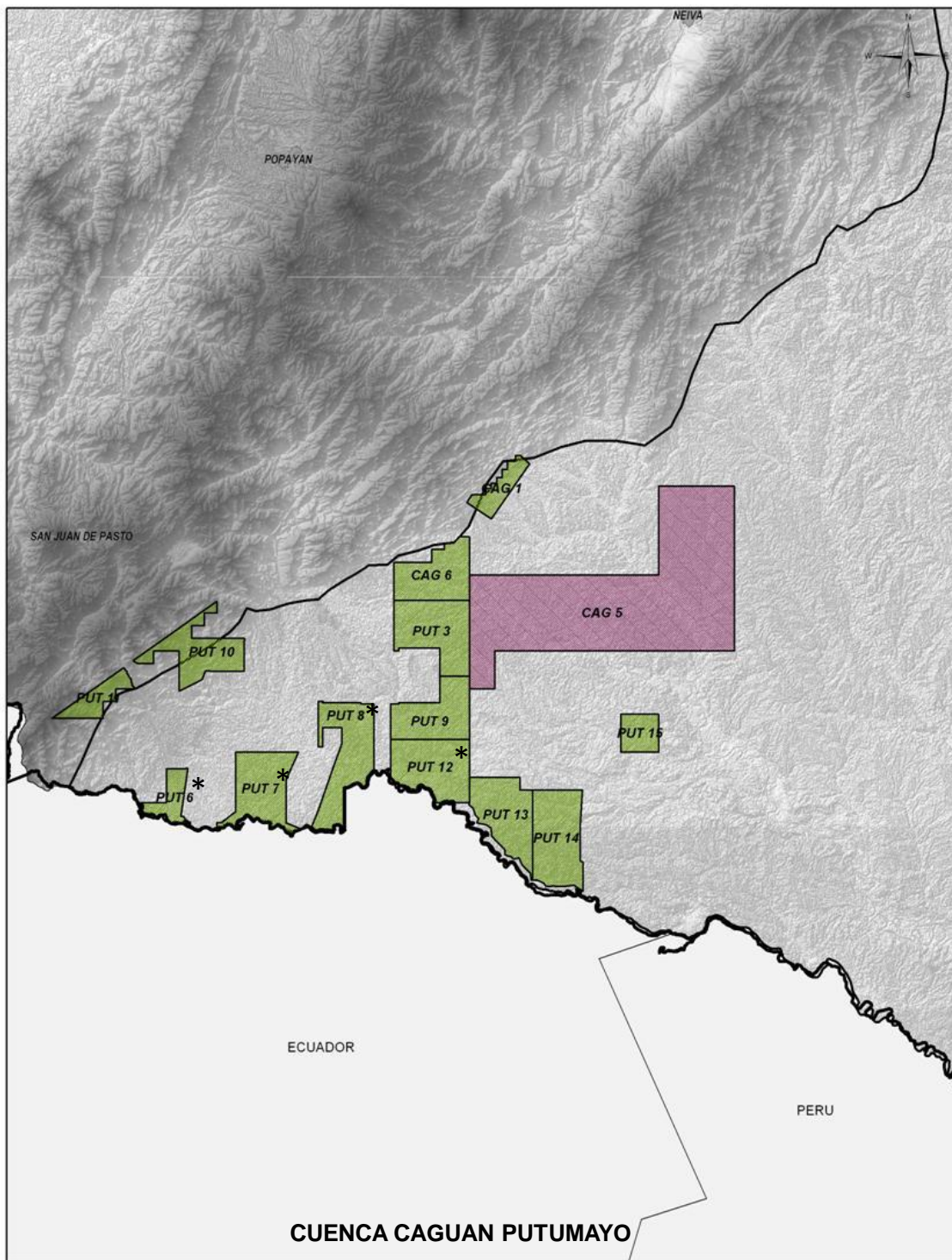

•Bloque Modificado Límite Sur

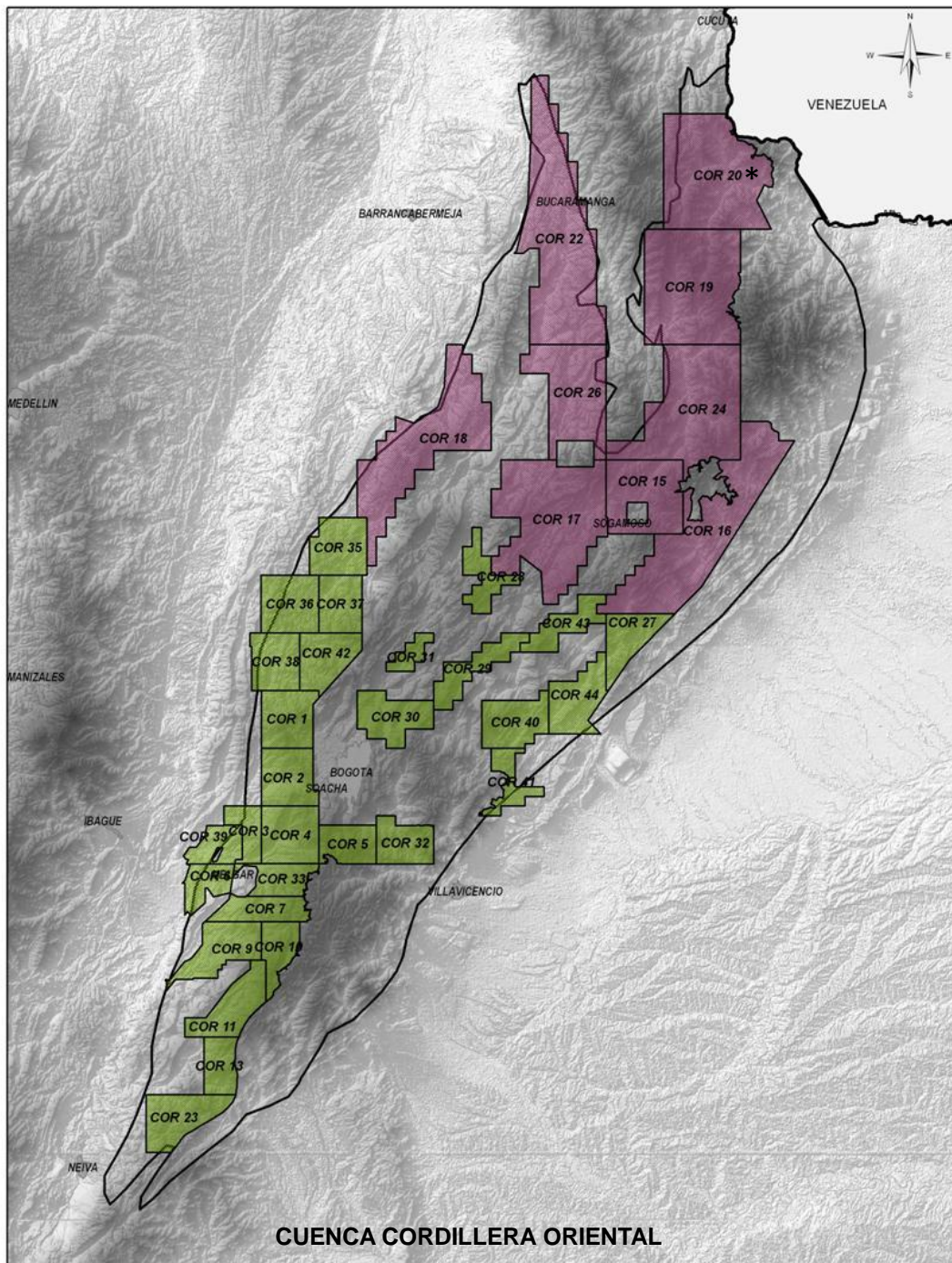

\* Bloque Modificado Límite Occidental



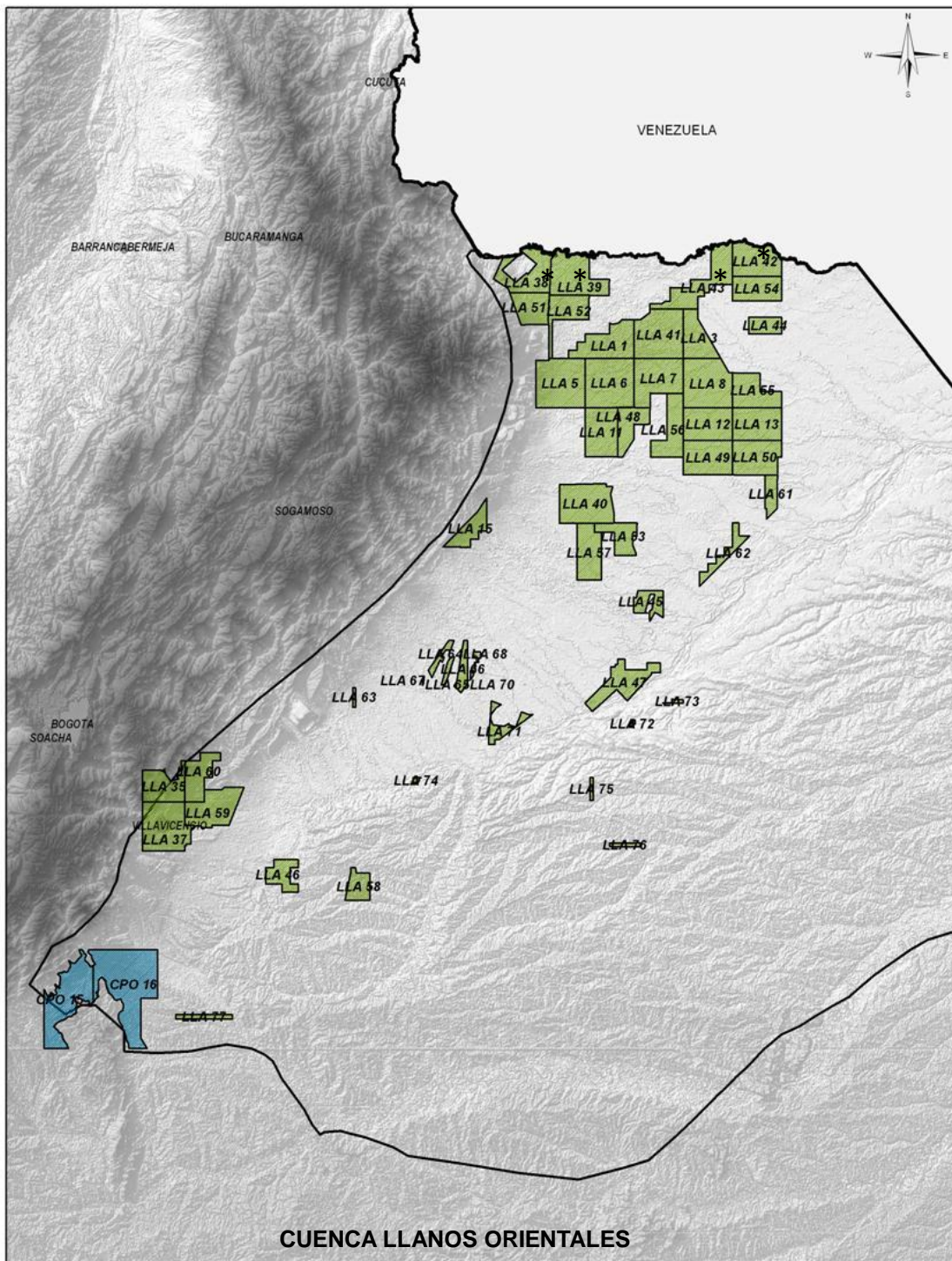

\* Bloque Modificado Límite Norte

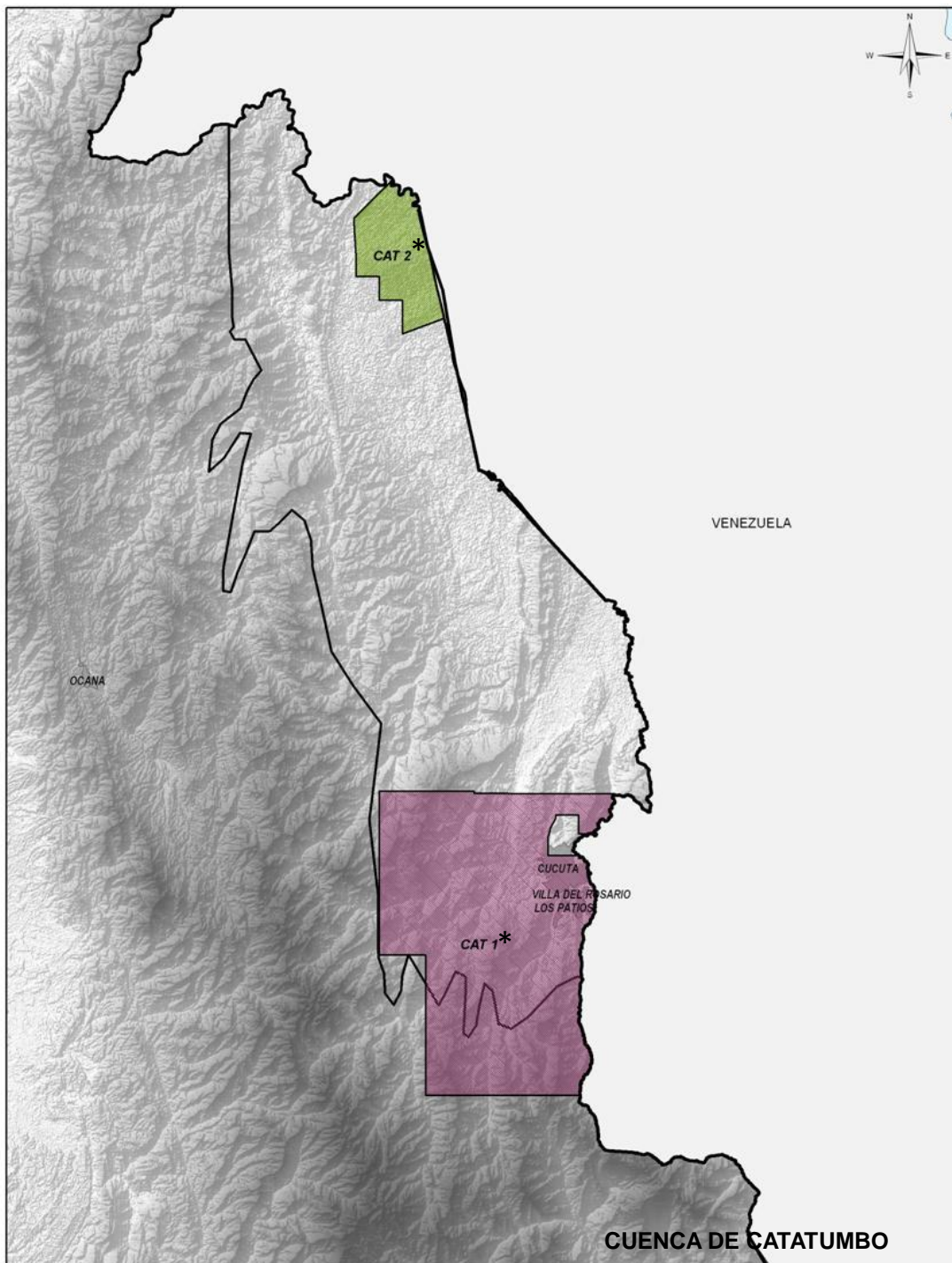

\* Bloque Modificado Límite Occidental

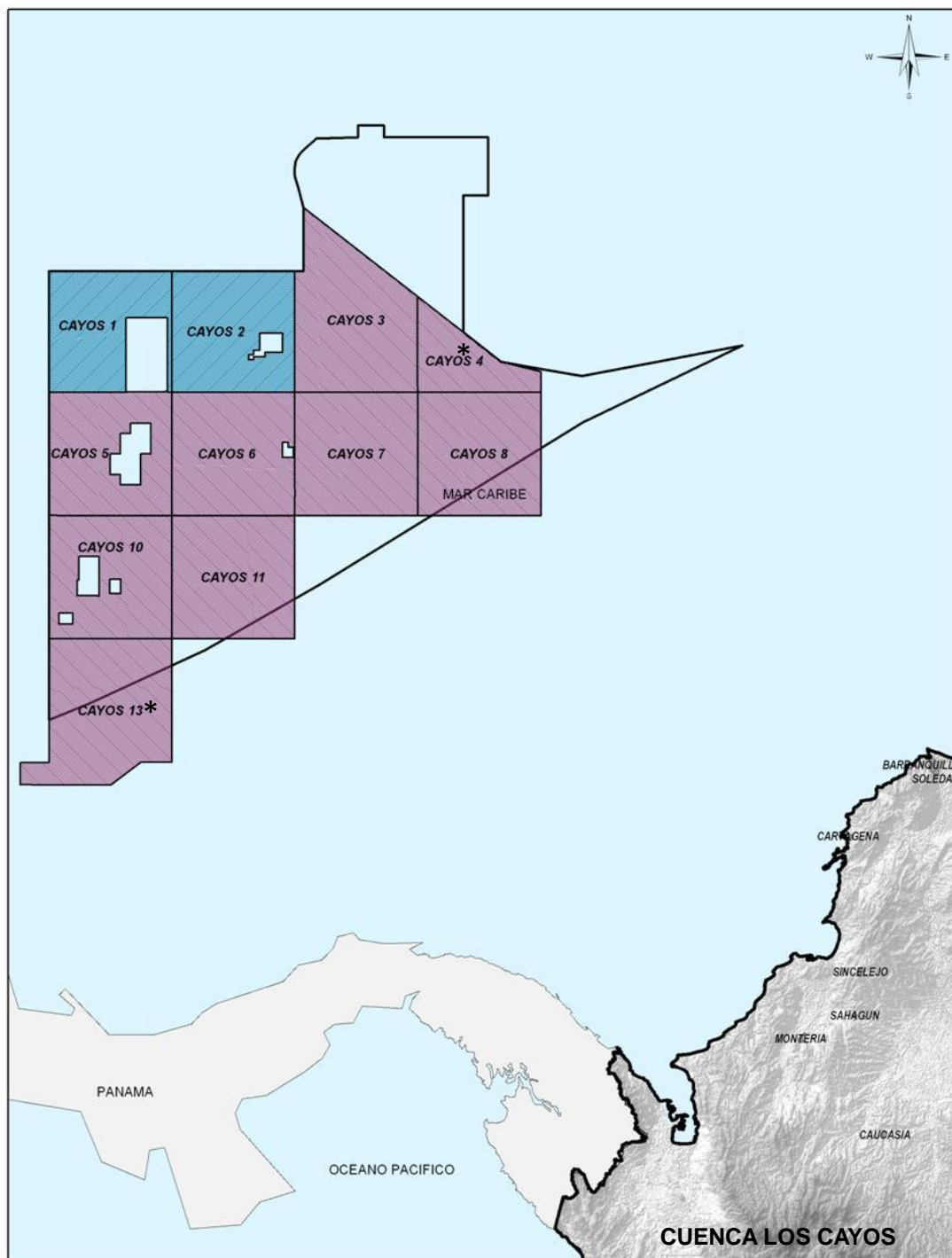

\* Bloque Modificado Límite Noroccidental



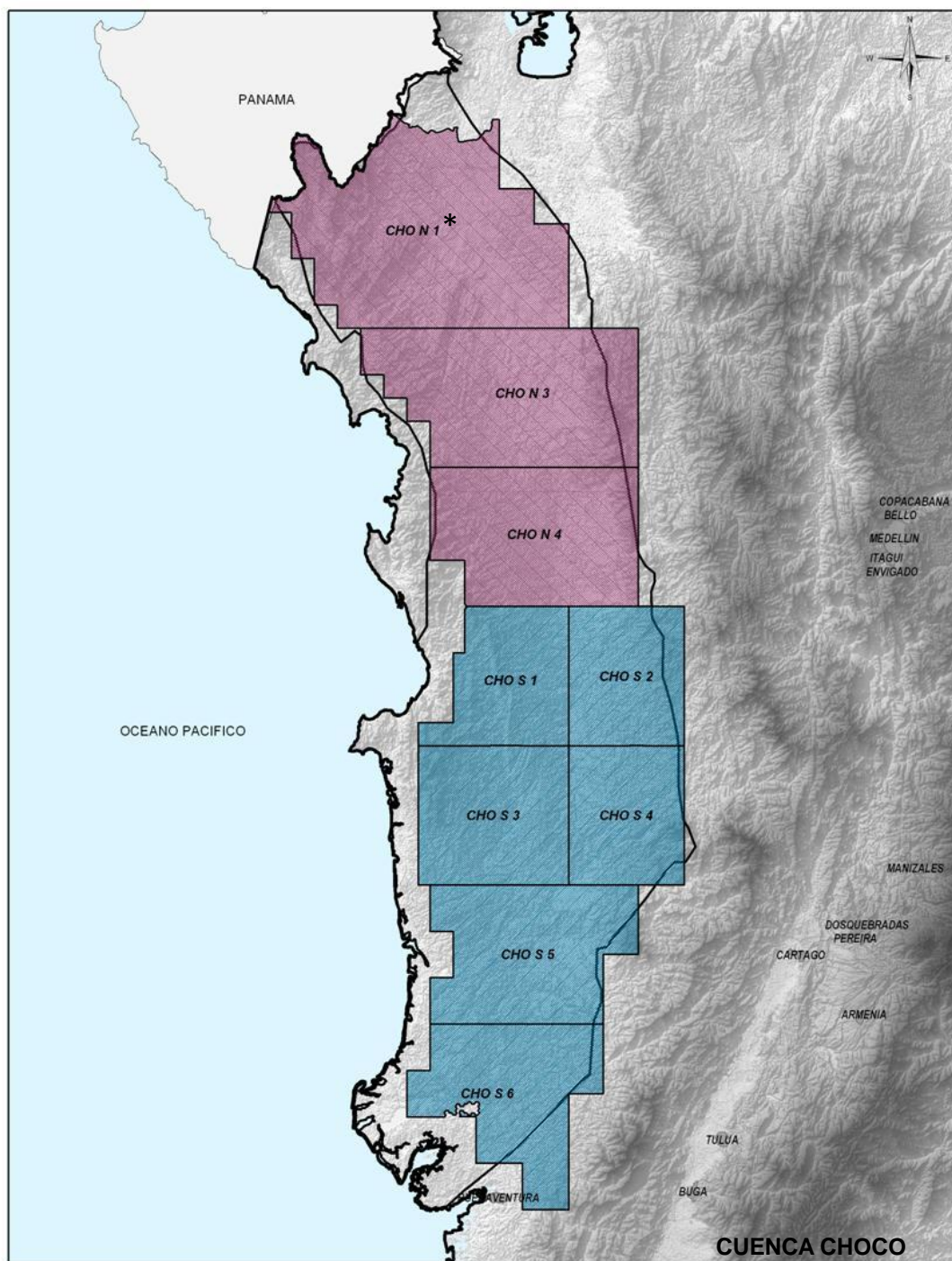

\* Bloque Modificado Límite Nororiental



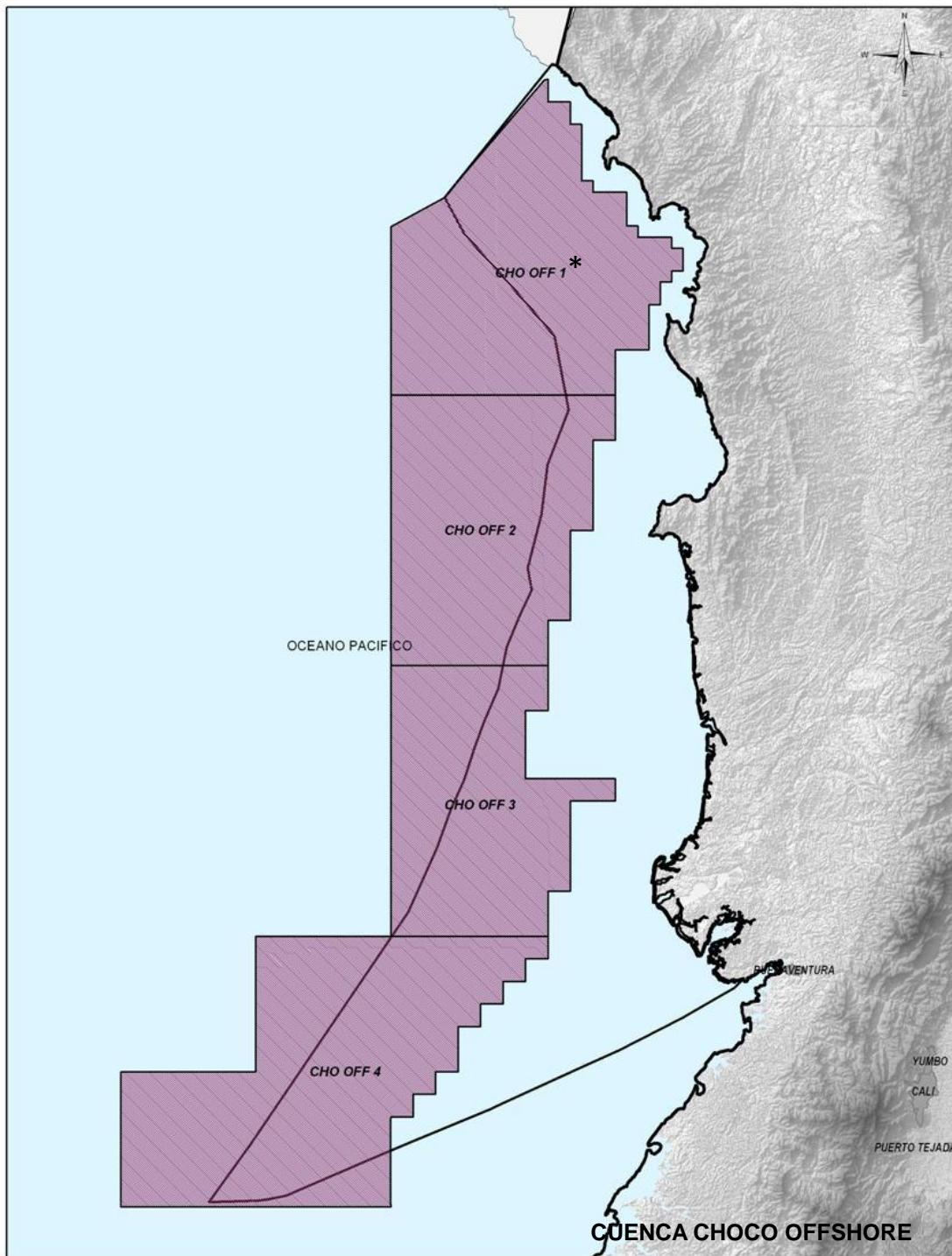

\* Bloque Modificado Límite Nororiental

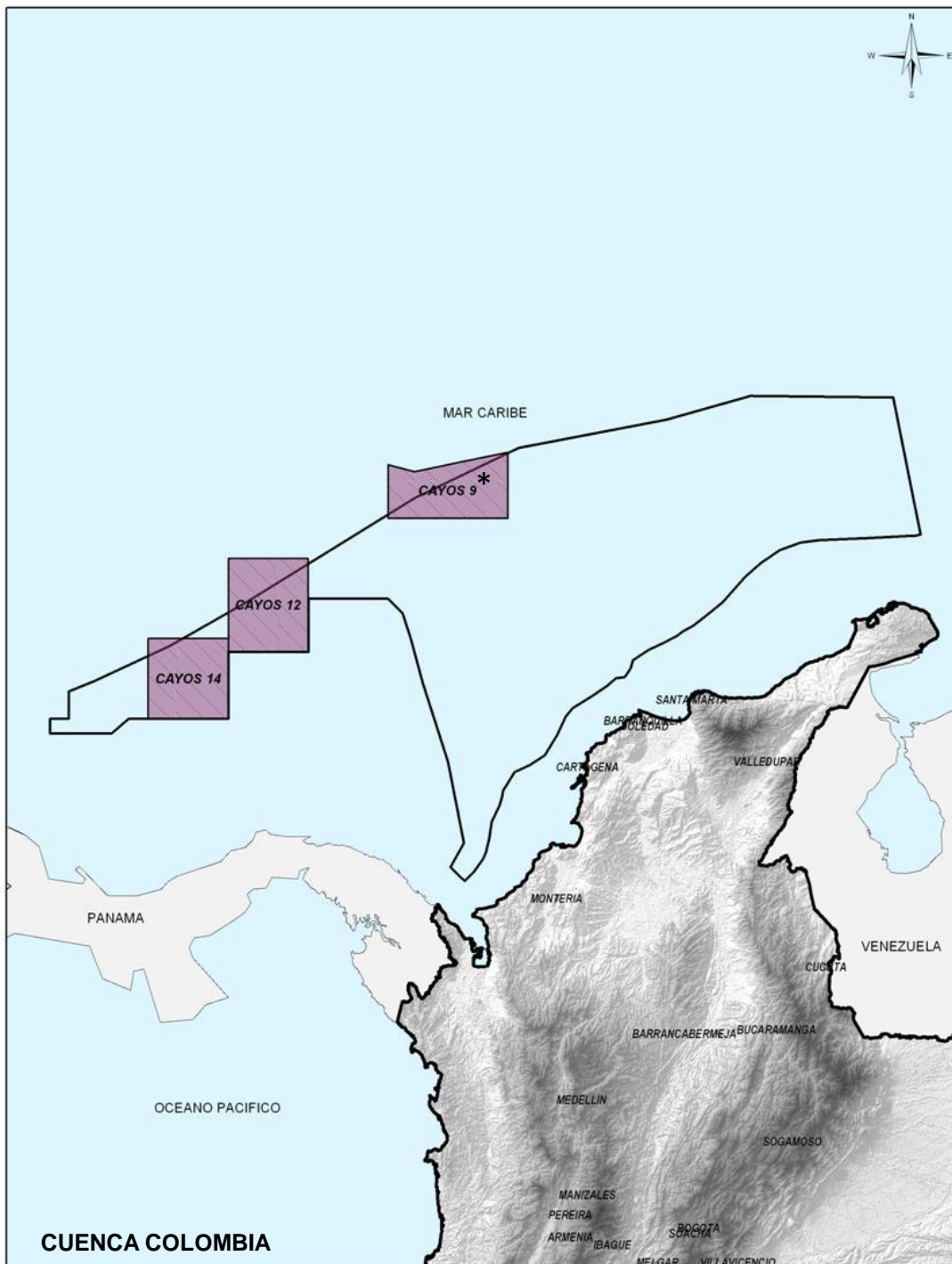

\* Bloque Modificado Límite Norte

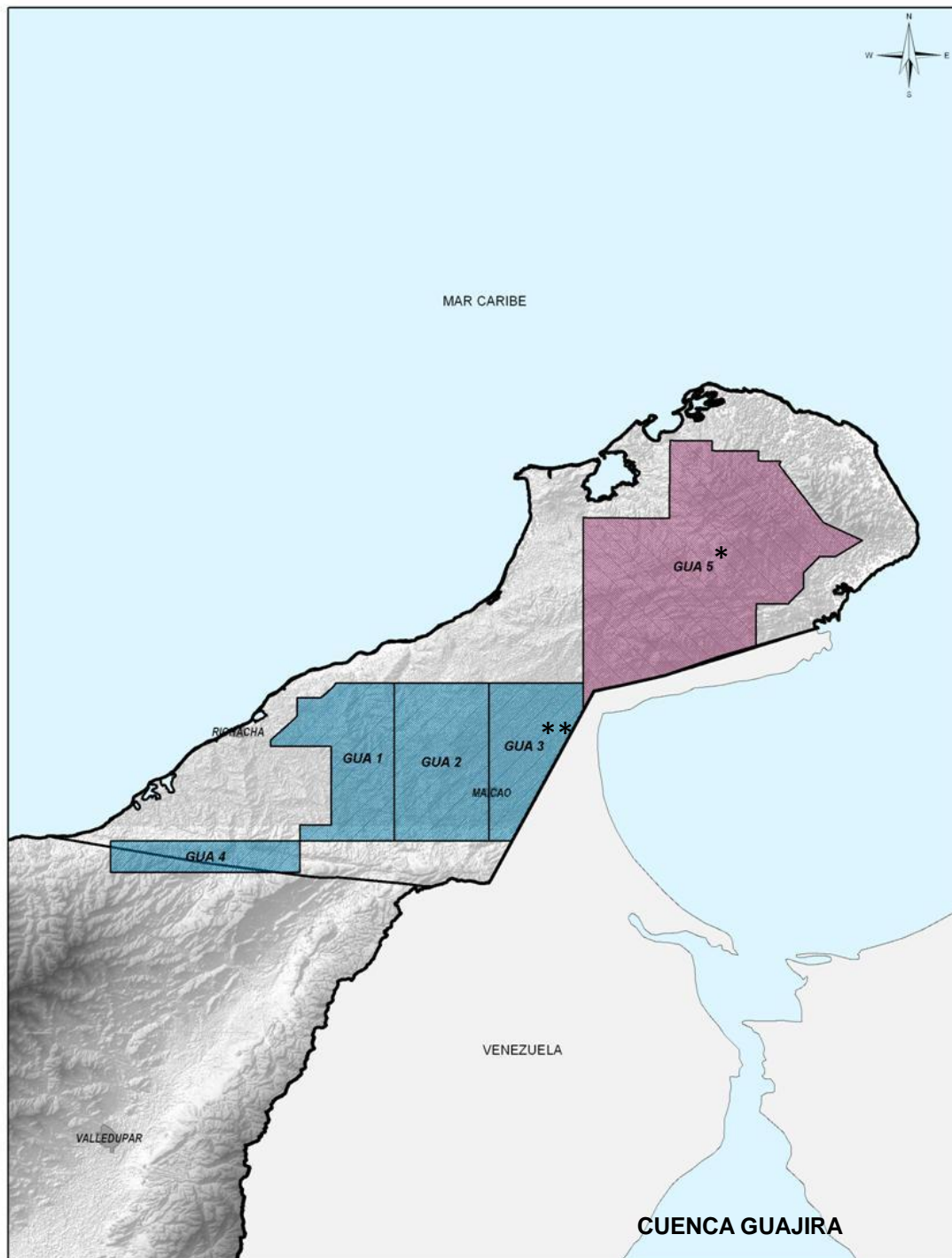

\*Bloque Modificado Límite Sur

\*\* Bloque Modificado Límite Occidental



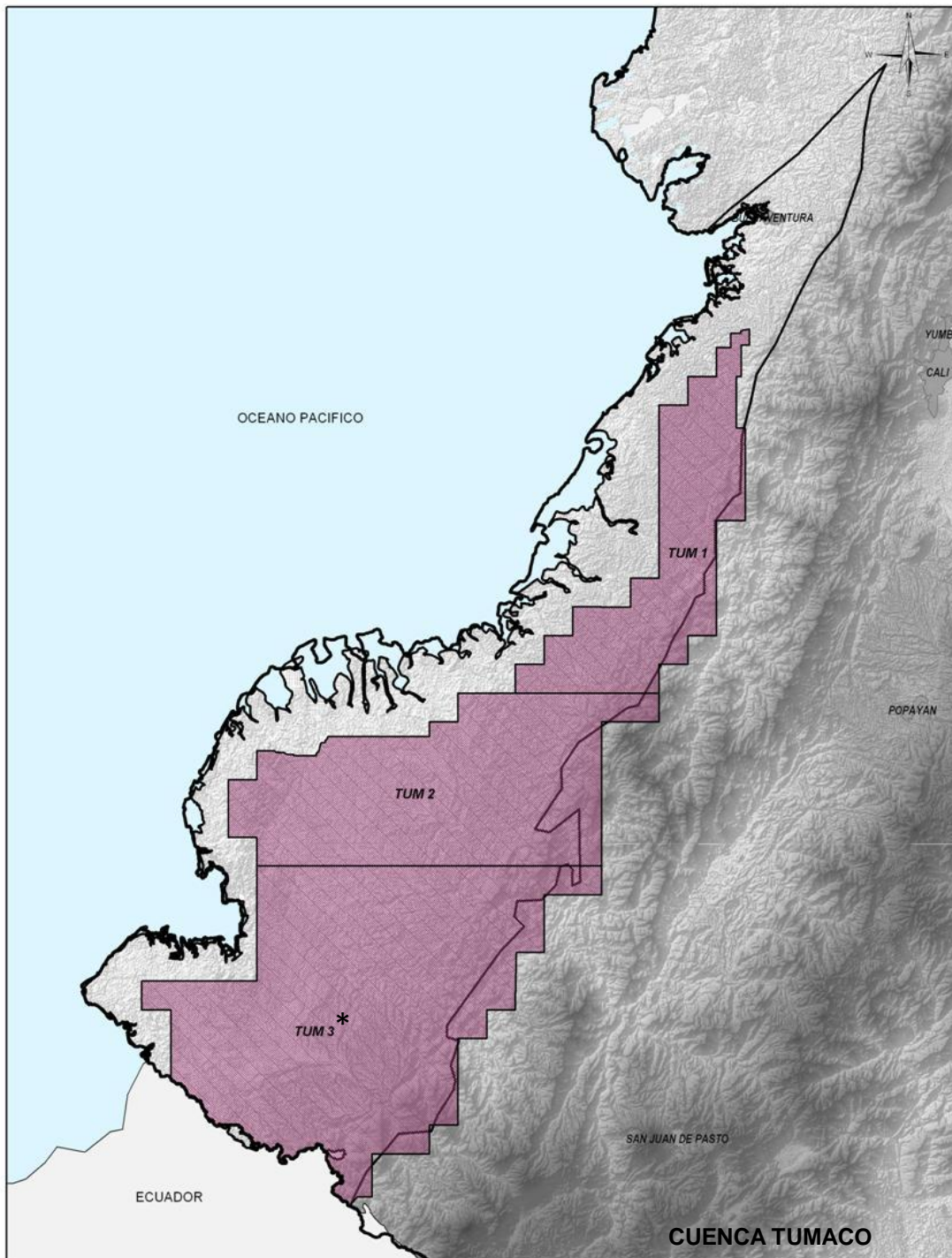

\* Bloque Modificado Límite Sur



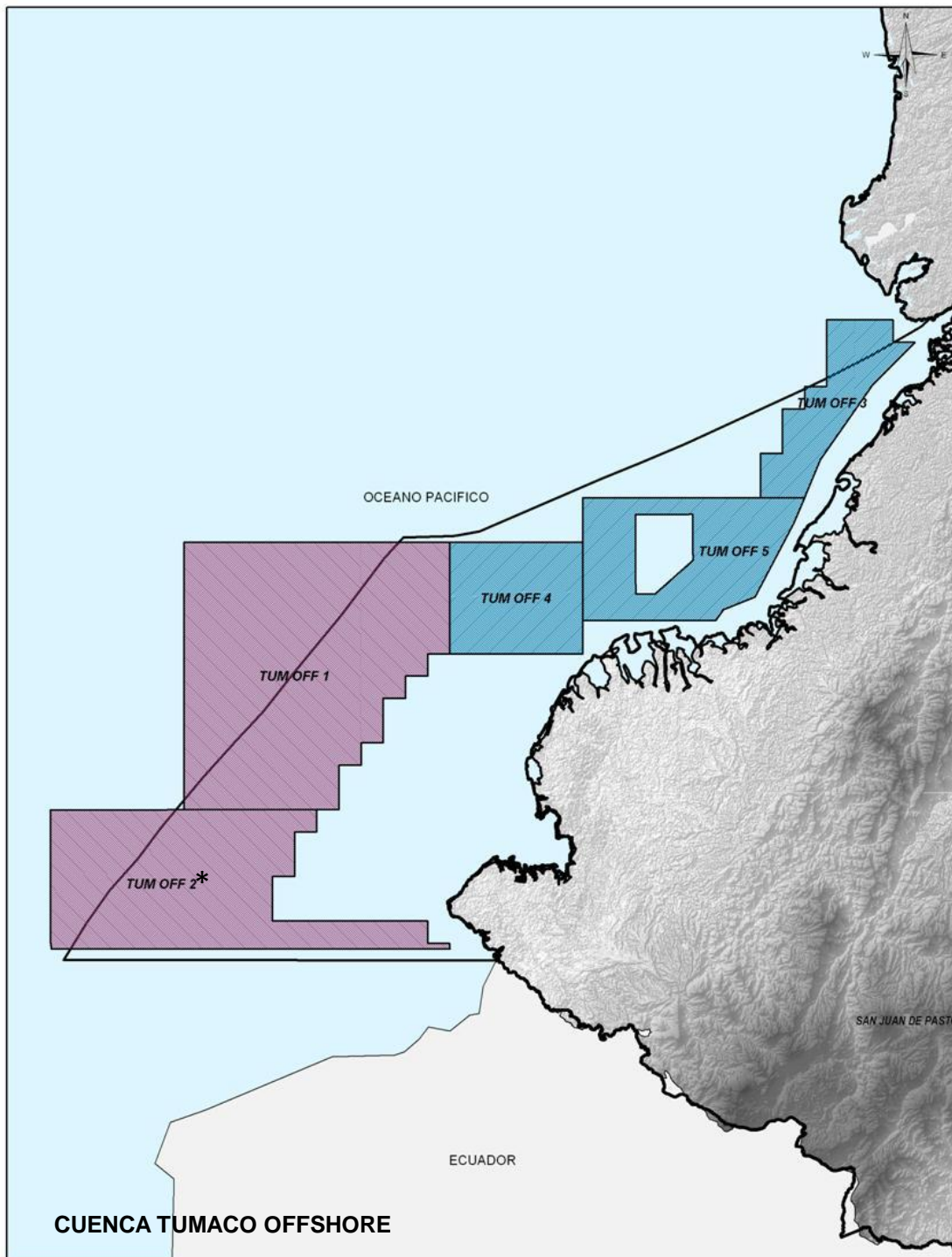

\* Bloque Modificado Límite Sur

5. Se reemplazan la totalidad de los archivos SHAPE FILE de linderos y coordenadas del anexo 3.

**CAROLYNNA ARCE HERNANDEZ**  
Subdirector Técnico